Kiwanigramme

BRAINE-LE-COMTE / SOIGNIES

EF815 – KI 12606

Année 2018-2019

RS 806 LN du 22/06/19 30°

Le Damier Houdeng-Aimeries

www.kiweb.org

SERVING THE CHILDREN OF THE WORLD

Président :
Karsimore
Jean-Pierre Debiève
Rue d'Havré, 130
7000 Mons
+32 477.325.048
laboratoires.domicent@gmail.com

Trésorier
Président-Elect
Souris Alerte
Daniel CALLEBAUT
rue A. Renard, 26
7110 Houdeng-Goegnies
+32 495/822.340
daniel@callebaut.org

Prochaine Réunion :
Réunion Vacances 28/7/19
Thuin

Prochaine Manifestation :
RS 807 Le 7/9/19 (avancée)
Envers du décor

Intérieur et Protocole
Bébert
Bernard BOTILDE
rue du sabotier 23
7110 Houdeng-Goegnies
+32(0)64/226.567
bernard@botilde.org

Serétaire Administratif
Papy
Jean, Pierre Degroodt
Les Marronniers,r.Marcas, 9/24
7060 Soignies
+32.475.837698
jpdegroodt@skynet.be

Secrétaire
Rédactionnel :
Kristoff
Christian BOUGARD
Rue Balasse, 196
7110 La Louvière (H-A)
0496/507.149
christian@bougard.org

Lieux des réunions :

2e vendredi: Envers du Décor – Casteau

4e vendredi: Bibli Neufvilles

Nous vous attendons dès 20H00

Editeur responsable : Jean-Pierre Debieve rue d'Havré 130, 7000 Mons

KIWANIS

Serving the children of the world

Club Service fondé en 1915

KIWANIS CLUB : BRAINE LE COMTE/SOIGNIES

RS 806 22-06-2019

Réunion N° :	19 2018 2019
Président :	Jean-Pierre Debiève alias Karsimore
Secrétaire rédactionnel :	Christian Bougard alias Kristoff

	MEMBRES	RS	TRS	Poss.	%	VHC	TVH	RNS	TRN
1	Botilde Bernard	E	12	19	63%		1	2	9
2	Bougard Christian	1	19	19	100%		8	3	18
3	Callebaut Daniel	1	17	19	89%		5	3	10
4	Clarin Marc	1	11	19	58%		1		6
5	Debieve Jean-Pierre	1	19	19	100%		10	3	17
6	Degroodt Jean Pierre	1	16	19	84%		13	3	30
7	Delvaux René	E	14	19	74%			2	5
8	Dubois François	E	12	19	63%		2		6
9	Fagbemi Affiss	1	1	1	100%				
10	Flamme Xavier	1	8	19	42%		1	2	6
11	Lairin Claude	1	15	19	79%		2	2	6
12	Lattanzio Thomas	E	8	15	53%				3
13	Mayor Geoffrey	1	11	19	58%		1	2	12
14	Midol Jean-Pierre	1	16	19	84%		21	2	12
15	Papleux Yves	1	10	19	53%		1	3	10
16	Pierart Bernard	1	7	19	37%				2
17	Robert Christian	1	15	19	79%		3	2	4
18	Sabbe Jean-Paul	E	12	19	63%			1	11
19									
20									
21									
22									
23									
	TOTAL	13	223	320		0	69	30	167
	% présences réunion	72%							
	% présences à ce jour		70%						

	MEMBRES SENIORS	RS	TRS	Poss.	%	VHC	TVH	RNS	TRN
1	Cornu Alain	1	14	19	74%		5	2	14
2	Dits Thierry	1	13	19	68%		9		2
3	Yannart André	Congé							
4									
5									
6									
7									
8									
9									
10									
11									
	Total Seniors	2	27	38		0	14	2	16

	WOULD BE	RS	TRS	Poss.	%	VHC	TVH	RNS	TRN
1		0	0	19	0%				
2									
	TOTAL	0	0	19		0	0	0	0

	MEMBRES D'HONNEUR	RS	TRS			VHC	TVH C	RNS	TRN S
1	Thiels Monique	1	5				1		1
2									
3									
4									
5									
6									
	Total Membres d'Honneur	1	5			0	1	0	1

Synthèse Membres + Séniors + Would-Be

MEMBRES	RS	TRS	Poss.	%	VHC	TVH C	RNS	TRN S
Total Prés. RS	16	255	377	68%				
Total V.H.C.					0	84		
Total R.N.S.							32	184

VISITEURS :	26	72
INVITES	39	133

TOTAL présences	**81**
	75 à la RS

La différence de 6, provient du fait que 6 personnes (2 visiteurs et 4 invités) étaient présentes l'après-midi, mais à la RS.

Kiwanis Klub Braine-le-Komte / Soignies 12606 – EF 815

RS 806 – sa 22-06-2019 – 20h

Soirée de gala 30e anniversaire

« Le Damier »

Le KIWANIS Club Braine-le-Comte/Soignies vous présente

sa plateforme d'entraide

KIAIDEKI

Visitez-la et mieux encore, inscrivez-vous.

http://kiaideki.org

Merci à tous les Clubs qui étaient présents, soit à l'Hôtel de Ville, soit au Dîner de Gala. Tous les KClubs de la Division H-O étaient représentés, à l'exception du KC Le Roeulx Ville Princière et du KC Mons Borinage.

Petit en-cas au Bonheur du Jour

Après le petit déjeuner en famille, nous poursuivons par un buffet charcuteries, fromages, desserts au Bonheur du Jour. Mais d'abord l'apéro, avec quelques zakouskis préparés par SpeedyKat, nous vidons quelques bouteilles de Champagne Cudell. Nous passons ensuite à table avec l'objectif d'un départ à 13h30 vers l'Hôtel de Ville de Braine-le-Comte où se tiendra la séance protocolaire.

Un tout grand merci à SpeedyKat et Harry Potter pour cette agréable réception.

Etaient présents : *Nos amis Briochins, Bobo et Bébert, Blanche I et Kristoff, Blanche II et SA, Koketier et Le Touffu, Karsimore, Papy, FM, Pétou, Le Geômais, Blanche Tête (que nous avons revu avec grand plaisir),Maman, et, évidemment, SpeedyKat et Harry Potter, nos hôtes.*

La réception académique à l'Hôtel de Ville de Braine-le-Comte.

C'est Papy qui officie comme protocole

Bonjour à Toutes et Tous, en vos titres et qualités.

Au nom du Kiwanis Club de Braine-le-Comte – Soignies, je vous remercie d'être venus partager avec nous ce 30ème anniversaire de notre remise de Charte par les Autorités du Kiwanis International, District BELUX (Belgique Luxembourg).

Quelques remerciements particuliers :

En premier, Merci à Monsieur le Bourgmestre Maxime Daye d'avoir accepté de nous recevoir en son Hôtel de Ville et de nous honorer de sa présence (retenu en réunion, il nous a avertis d'un retard probable de 30 à 45 minutes et nous a demandé de commencer.)

Merci à Madame Fabienne Winckel, Bourgmestre de Soignies d'être également à nos côtés.

Merci à Monsieur Hubert Dubois, Président du CPAS de Soignies

Merci à nos Amis Briochins, membres de notre Club Jumeau de Saint-Brieuc, d'être venus de leur lointaine Bretagne, (lointaine, mais proche de notre cœur), afin de fêter avec nous ce 30ème anniversaire. En 2021, ce sera d'ailleurs également le 30ème de notre jumelage.

Merci à Monsieur Philippe Roosens, actuel Président du Kiwanis Club de La Louvière La Louve, notre Club Parrain et à Mme Françoise Dethier, membre de ce même club.

Merci à Monsieur Michel Richez et son épouse Evelyne, actuel président de KC Mons en Hainaut, qui sera charté en septembre prochain et dont nous sommes un des parrains.

Merci à Monsieur Guy Sterckval du Lions Enghien-Soignies

Merci à la Confrérie des Bâtisseurs qui nous serviront leur bière « La Truelle » au verre de l'amitié qui suivra !

Merci enfin au Lieutenant-Gouverneur de la Division Hainaut-Ouest, dont nous faisons partie, Monsieur Emmanuel Provis...

à qui je vais céder la parole.

Emmanuel nous parle des origines du Kiwanis, de la structure du Kiwanis Internatioinal (KI) et de la Fédération Européenne du Kiwanis (KIEF).

Il rappelle que le Kiwanis est une organisation internationale de bénévoles qui se vouent à changer le monde, un **enfant** et une communauté à la fois

Enfin, il rappelle la **Règle d'Or** de notre mouvement :

« *Fais à autrui ce que tu voudrais qu'il fasse pour toi* »

et nous souhaite un très bon **anniversaire**.

*Merci Manu., et je passe maintenant la parole à **Madame Fabienne Winckel,** Bourgmestre de Soignies.*

Cette dernière fait les éloges des Services-Clubs et en particulier du Kiwanis BLC/S et souligne les bienfaits apportés à la communauté et en particulier aux **enfants.**

Un fanion du Club est remis à la Bourgmestre

*Merci Madame la Bourgmestre, et je passe la parole à **Monsieur Claude Lairin**, Président Fondateur du Kiwanis Club BLC/S*

Claude fait l'historique du Club. Première réunion en 1984, Préformation, Formation, Organisation en février 1989 et enfin Remise de Charte en septembre 1989.

Déjà en 1984, nous avions une action sociale, l'agrandissement d'une bibliothèque et la construction d'une salle attenante. Nous avons réalisé les fondations et commandé le gros œuvre. Pendant 2 ans, nous avons passé 2 à 3 week-end par mois pour le placement des châssis, la construction du toit et des aménagements intérieurs. Le bâtiment fut inauguré en 1989.

Longue vie au Kiwanis Club BLC/S.

*Merci Claude et je passe enfin la parole à **Monsieur Jean-Pierre Debiève,** actuel Président du Club.*

Il nous parle de nos actions sociales locales en particulier. Il nous fait part des bénéfices distribués annuellement et des heures de bénévolat que nous réalisons chaque année.

Le club est en bonne santé et j'espère qu'il en sera encore ainsi longtemps !

Merci Jean-Pierre et Monsieur Maxime Daye étant encore sur la route, je vous invite à passer dans la salle voisine où sera servi le verre de l'Amitié offert par la Ville de Braine-le-Comte.

« La Truelle » nous est servie par la Confrérie des Bâtisseurs et nous applaudissons l'arrivée de Monsieur Maxime Daye qui reçoit aussi un fanion !

Cette réception terminée, nous regagnons nos foyers afin de nous préparer pour la soirée de Gala !

Liminaire

Nous sommes accueillis au Damier sur la terrasse ombragée où nous est servi un généreux apéritif pétillant, rosé, ainsi que quelques zakouskis. Les conversations vont bon train, le sujet principal étant le 30e anniversaire. On assiste à des retrouvailles pour plusieurs d'entre nous. C'est un réel plaisir !

Comme de coutume, à 21h00 nous passons à table.

Dans la salle de restaurant, 7 tables rondes sont magnifiquement dressées et nous tendent les bras. Nous sommes 75 ce soir.

La RS 806

*Bébert est retenu par un problème familial et ce sera donc encore **Papy** qui « jouera » au **protocole** ce soir.*

Bonsoir à Toutes et Tous, en vos titres et qualités.

Au nom du Kiwanis Club de Braine-le-Comte – Soignies, je vous remercie d'être venus partager avec nous le 30ème anniversaire de notre remise de Charte par les Autorités du Kiwanis International.

Petite précision, nous faisons maintenant partie du District BELUX (Belgium- Luxembourg) dans la Division Hainaut Ouest.

Nous avons le plaisir d'accueillir ce soir :

- **Des visiteurs** : Le Gouverneur Elect du District, Marie-Jeanne VANDENBERGHE du Kiwanis Club de Tournai Princesse d'Espinoy et son Conjoint, Jacques WILLEMIJNS (Bonne BOUILLE) du Kiwanis Club de Saint-Ghislain.

Le Lt.-Gvr. de la Division Hainaut Ouest, Emmanuel PROVIS du Kiwanis Club de Mouscron et son épouse Caroline. Du Kiwanis de Mouscron également, (Frère) Pascal MAREY.

Du Kiwanis de Tournai Princesse d'Espinoy, (Blondinette) Alexandrine DURENNE.

Du Kiwanis de Tournai Picardie, Matthieu BOUTIAU.

Du Kiwanis de Lessines-Ath, le Président Pierre-Jean DULIEU, Lt.- Gvr. Elect pour 2019-2020 et son épouse Diane. Toujours de Lessines-Ath, Jacques DEPORTEMONT et son Amie Brigitte.

Du Kiwanis de Dendre Orientale, Jacques-Pascal JANSSENS et Willy DESCHAMPS.

Du Kiwanis de La Louvière La Louve, qui est notre Club Parrain, le Président Philippe ROOSENS et Marie-Noëlle. Patrice AUGURELLE et Françoise. Vincent MORSIAU et Valérie. Michaël BERNARDI et Rosetta.

Du Kiwanis Club de Charleroi Ellipse, Pierre VANNES.

Du Kiwanis Club de Saint-Ghislain : Vincent BURY et Myriam, Roland DENDAL et Rita, Vincent SAUSSEZ et Agnès, Jean-Luc STELLAMANS et Rose.

Du Club des Soroptimist de Mons : Michèle THYOUX et Viviane GENARD

Du Club des Soroptimist de Soignies : Marie-Claire François, notre Franscheska.

Enfin, nos Jumeaux briochins du Kiwanis Club de Saint-Brieuc Armor (Bretagne) : Claude Fairier (Barboteuse) et Michèle (Michou), Bertrand SIX, accompagnés de José Bonte Président du Club Probus Goëlo.

- **Au niveau de nos invités**, nous avons :

Eugène MORSIAU et Marie-Françoise (Ancien membre du KC La Louvière La Louve) Renzo Dal Cin (Ancien membre du KC La Louvière La Louve) Philippe RICHE (Philou) et Véronique (Vero) (Ancien membre du KC BLC-S). Armande Colson (Maman), Bérengère et Pascal Couchie – Bougard, invités de Kristoff. Enza et Franco MAROTTA, Rose et Guiseppe BUCCOLERI, invités de Doktari. Denis BERLEMONT, invité de Harry Potter et SpeedyKat.

Ensuite, bien entendu : Notre Membre d'honneur Monique THIELS (Fanjo).

Et nos épouses, compagnes,… Blanche I, Blanche II, Réaktive, Koketier, Laurence, SpeedyKat, Trikoteuse (Madame Klaude, elle n'aime pas !), Karole, Michelle, Franscheska et Marie-Line.

- **Au niveau des Membres**, les quelques absents sont tous excusés, mais je dois signaler pour en terminer que nos 2 séniors le Touffu et Kadillac sont présents.

J'espère n'avoir oublié personne, si c'est le cas, je vous prie de bien vouloir m'en excuser.

Notre président **Karsimore ouvre cette 806e RS** de notre club et **Soirée de Gala de notre 30e anniversaire.** Comme de coutume, nous levons notre verre aux amis de notre club Jumeau de St Brieuc, au Kiwanis et aux Enfants du Monde.

Le **menu** est présenté. Vous avez déjà apprécié :

Les mille bulles

Amuse bouches chauds et froids

Vous pouvez maintenant déguster

Les asperges au saumon fumé

Le filet de rouget et sa roquette

La pintade farcie

Le dessert

Le café

Eaux et vins appropriés.

La parole est ensuite passée à **Marie-Jeanne, Gouverneur Elect de notre District**. Elle fait l'éloge de notre Club … le Club des « petits vieux super actifs » mais qui, peu-à-peu se rajeuni. Elle nous souhaite de rester comme cela encore longtemps !

On lui confie la mission de remettre les **Legion of Honor Pins** 25, 30 et 35 ans de Kiwanis.

Past Lt-Governor - 35 ans
Christian BOUGARD (1984)
Alain CORNU (1984)

Past Lt-Governor - 25 ans
Daniel CALLEBAUT (1992)
Christian ROBERT (1991)

Past Président - 35 ans
René DELVAUX (1984)
Claude LAIRIN (1984)

Past Président - 30 ans
Bernard BOTILDE (1989) (empêché ce soir, il lui sera remis à la prochaine RS)
Jean DEGROODT (1987)

Member - 30 ans
André YANNART (1986) (est en congé !)

Claude (Pétou) remet, à chaque Dame présente, une **rose** en signe de bienvenue, **Papy et Kristoff** remettent un **Pin's KC BLC/S** à chaque convive, en guise de souvenir !

C'est ensuite au tour de **Claude** (Barboteuse) de prendre la parole pour nous féliciter pour cet anniversaire et nous remettre **les cadeaux** du KClub de St Brieuc, à savoir un **cadre** réalisé à partir de galets peints, œuvre d'un de leurs membres, Jean-Pierre Colin, et un **DVD** reprenant divers moments forts de nos 2 clubs.

Ce dernier a été mis sur le site par SA et vous pouvez toutes et tous le visionner, ainsi que les photos de ce WE.

La soirée se poursuit. Les conversations vont bon train, couvrant les bruits des mandibules !

Nous sommes toutes et tous ravis des mets présentés.

Mais tout a une fin et **Karsimore**, notre président, **clôture** cette RS 806, 30e anniversaire de notre remise de Charte, en souhaitant un bon retour à tout le monde et en donnant rendez-vous le lendemain matin, 11h30 à L'Envers du Décor pour le **brunch** avant départ de nos amis Briochins.

Le brunch du dimanche 11h30 à L'Envers du Décor

Cava, saumon fumé, jambon, œufs brouillés, salade et viennoiseries nous attendaient. Vins, eaux et café également.

Nous avons passé un dernier bon moment ensemble, avec nos amis :

Michou et Claude, Bertrand, José.

Etaient également présents pour cet au revoir : Blanche I et Kristoff, Koketier et Le Touffu, Karsimore, Papy, Pétou … et Maman.

NDLR : Nos amis ont fait bonne route. Partis vers 13h45, ils sont arrivés à St Brieuc (Chêne Vert) à 19h50.

!!! Prochaine réunion le 28/07/2019 !!!!

RV1 – Visite de Thuin.

Amitiés les amis, Bisous les amies – Kristoff

Rejoignez-nous !

facebook

http://www.facebook.com/kiwanis.brainelecomte.soignies

fédération de Conteurs professionnels 15 ans

Pour les 15 ans de la Fédération de Conteurs Professionnels

Durant 4 jours, 26 conteurs proposent 24 spectacles. Des contes traditionnels à la création contemporaine, pour enfants et/ou adultes curieux d'histoires passionnantes et de récits chimériques.

LIEUX À BRAINE-LE-COMTE

- **Les Dominicains**
  16 rue de Mons
- **Salle du Bailli**
  ancienne maison communale, Grand-Place
- **Maison des jeunes**
  3A rue d'Horrues
- **Bibliothèque communale**
  4 Grand-Place

TARIFS

- **Entrées**
  5 euros / spectacle.
- **Pass pour tout le festival**
  15 euros.

Réservations recommandées

INFOS & RÉSERVATIONS

Fédération de Conteurs Professionnels
www.conteurs.be / +32 (0)477 75 75 07

À partir du 16 août
Centre culturel de Braine-le-Comte: +32 (0)67 87 48 93

www.conteurs.be

E.R.: Sabine Verhelst - Fédération de Conteurs Professionnels - 6 place de l'Amitié - 1160 Bruxelles • Dessin: Rebecca Ca'Zorzi

CHIMERES

24 SPECTACLES CONTÉS À BRAINE-LE-COMTE
DU 12 AU 15 SEPTEMBRE 2019

CENTRE CULTUREL Braine-le-Comte

fédération de Conteurs professionnels 15 ans

CHIMÈRES

24 SPECTACLES CONTÉS À BRAINE-LE-COMTE
DU 12 AU 15 SEPTEMBRE 2019

Parrain de Chimères : **Eric De Staercke**

JEUDI 12 SEPTEMBRE

10 h

Anne Grigis
POULETTE
ET PETIT COQ

11h

Marie-Claire Desmette
LA GENESE
EN GROS SABOTS

11h30

Benoît Morren
NJORD

14h30

Don Fabulist
L'ABÎME CHANTANT

16h30

Sophie Clerfayt
FEMME DU NORD ET
CUBERDON

19h

Apollinaire Djouomou
WELCOME HOME

21 h
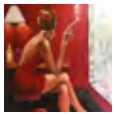
Véronique
de Miomandre
SOUS LES NÉONS
DU DESIR

VENDREDI 13 SEPTEMBRE

9 h

Joëlle Lartelier
LA MI MO

10h

Marie Bylyna
LA BOITE
AUX TRÉSORS

11h

Florence Delobel
À PETITS PAS

14h

Christine Andrien
MIAM

19h

Ahmed Hafiz
LE BON FILS

19h30

Ria Carbonez
DU BOUT DES LÈVRES

21 h

Fahem Abes
CONTES COQUINS
D'ALGÉRIE

SAMEDI 14 SEPTEMBRE

11 h30

Sophie Didier
CONTES ET LÉGENDES
DE NOS CONTRÉES

14h

Cindy Sneessens
GUEWENN OU LE
BERCEAU DE LA
RIVIÈRE

15h15

Bernadette Heinrich
LES ARBRES VIVANTS

16h

Muriel Durant
FROID DE CANARD

16h30
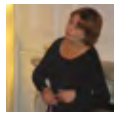
Hélène Stevens
CONTES LÉGERS
POUR CONJURER
LE MALHEUR

DIMANCHE 15 SEPTEMBRE

11 h

Roxane Ca'Zorzi et
Ludwine Deblon
LE PETIT TAILLEUR

14h - 18h

Paul Fauconnier et
Julie Renson
CHEMISES EN BOUCHE

15h

Monique Michel
ESPIÈGLE ?

16h30

Selle De Vos
BRUEGEL EN CONTES

18h

Christian Pierron
HISTOIRES ET
CHANSONS TOMBÉES
DU BALCON

Jeune public *Public familial* *Public adulte*